

Manuale Medico Prescrittore PT OnLine WebCARE

Studiofarma

23 febbraio 2018

Indice

1	<u>Premessa</u>	3
2	<u>Requisiti Minimi ed Impostazioni Browser</u>	4
3	<u>Login</u>	10
4	<u>Cambio Password</u>	11
4.1	<u>Recupero password</u>	13
4.2	<u>Inserimento/Modifica e-mail per il recupero password</u>	15
5	<u>Gestione Assistiti</u>	17
6	<u>Creazione del piano terapeutico prodotti DPC</u>	19
6.1	<u>NOTA AIFA 74</u>	20
6.2	<u>ERITROPOIETINE</u>	30
6.3	<u>FATTORI DI CRESCITA GRANULOCITARI - GCSE</u>	39
7	<u>Funzioni per la gestione del piano terapeutico prodotti DPC</u>	48

1 Premessa

Gli esempi riportati in questo documento potrebbero non corrispondere alla reale situazione della vostra ASL. Lo scopo di quanto viene descritto è quello di fornire una spiegazione sulle modalità operative messe a disposizione dall'applicazione. Si ponga quindi attenzione all'aspetto funzionale delle varie operazioni trattate e non alla rappresentazione dei dati che costituiscono solo degli esempi. Inoltre è possibile che non tutte le funzionalità qui illustrate siano effettivamente disponibili nella vostra realtà.

2 Requisiti Minimi ed Impostazioni Browser

WebCare è un'applicazione Web, quindi non impatta in nessun modo sulle applicazioni esistenti che sono quotidianamente utilizzate e non richiede l'installazione di alcun software applicativo particolare.

I requisiti di cui necessita per il suo utilizzo sono i seguenti:

1. Un comune collegamento ad Internet con un semplice modem 56Kbps anche se è da preferire un collegamento ADSL per velocizzare l'operatività.
2. Un browser per la navigazione in Internet. Si garantisce il corretto funzionamento con:

Microsoft Internet Explorer versione 10 e successive

Mozilla Firefox versione 35 e successive

Google Chrome versione 42 e successive

Inoltre, per evitare problemi nel download dei documenti PDF, è necessario verificare alcune impostazioni del proprio browser. Per gli utenti di Internet Explorer è necessario:

- aprire il browser
- andare sul menù "Strumenti" e premere "Opzioni internet"
- selezionare "Protezione", evidenziare l'area "Siti attendibili", e premere il pulsante "Siti":

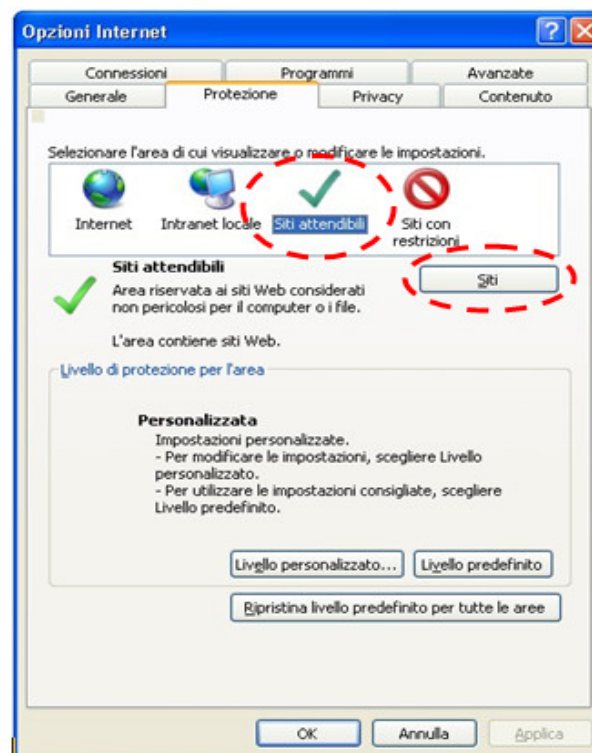

- inserire l'indirizzo web di WebCare nella casella "Aggiungi il sito Web all'area", preceduto dal prefisso "https://", ad esempio:

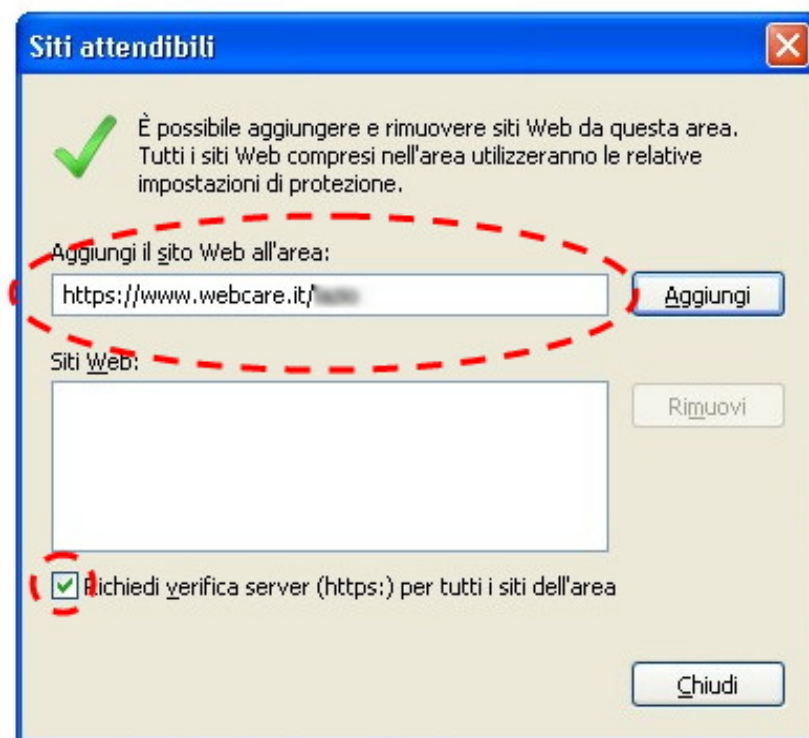

- Premere il pulsante "Aggiungi" e, se mancante, apporre il segno di spunta sulla casella "Richiedi verifica server". Al termine conformare premendo il pulsante "Chiudi":

- quindi premere il pulsante "Livello personalizzato . . .":

- impostare come "attive" le voci "Download dei file" e "Richiesta di conferma automatica per download di file":

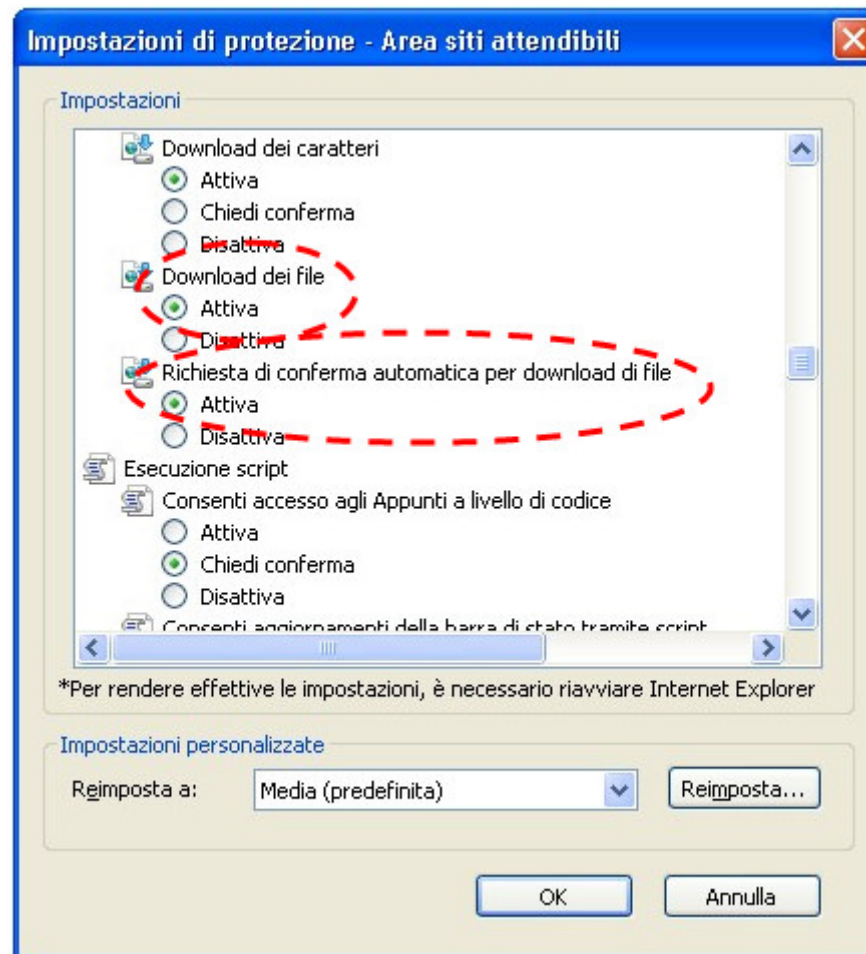

Per gli utenti di altri browser, la procedura è analoga, ma l'aspetto delle schermate di configurazione potrebbe variare.

3 Login

L'accesso al sistema avviene tramite collegamento all'indirizzo Web <https://sicilia.webcare.it/> con l'introduzione di una coppia di credenziali Login e Password:

Fare riferimento al Referente Aziendale per i PT web per farsi comunicare indirizzo, login e password, oppure per farseli ripristinare in caso di smarrimento.

Apponendo il segno di spunta sulla casella "Login automatico per le prossime 24 ore":

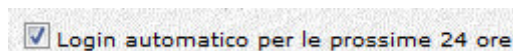
A close-up of the checkbox from the previous form, now with the checkbox checked and a small blue square icon to its left. The text next to it is 'Login automatico per le prossime 24 ore'.

il sistema bypasserà la schermata di autenticazione per le successive 24 ore dopo la login. Ciò vuol dire che, anche scollegandosi e ricollegandosi in un secondo tempo, il sistema visualizzerà automaticamente il menù principale del programma. Utilizzare tale finalità rigorosamente se il terminale utilizzato non sia accessibile a persone estranee.

4 Cambio Password

Per motivi di sicurezza il sistema prevede che, al primo accesso, e almeno una volta ogni 3 mesi, la password venga modificata. A tale scopo viene presentata la seguente schermata:

WebCare

Cambio Password

Il sistema, secondo quanto indicato nel **Documento Programmatico sulla Sicurezza**, obbliga un cambio password nei seguenti casi:

- 1) al primo accesso al sistema
- 2) nel caso in cui l'amministratore del sistema l'abbia dovuta modificare
- 3) ogni tre mesi

Inserire la vecchia password ed una nuova di propria scelta.

Attenzione: la nuova password DEVE essere lunga almeno 8 caratteri e non superiore a 15 caratteri.

La nuova password DEVE essere DIVERSA dal nome utente.

Ultimo accesso al sistema:

17/09/2010 11:40:38

Ultimo cambio password:

01/03/2010 15:56:38

Vecchia password o password provvisoria

[Hai dimenticato la Password?](#)

Nuova password

Conferma nuova password

Aggiorna

Per cambiare la password basta inserire i dati nelle tre caselle:

- "vecchia password" - la password utilizzata per l'accesso
- "nuova password" - una nuova password di almeno 8 caratteri e non superiore a 15, alfanumerica
- "conferma nuova password" - va ripetuta la nuova password inserita nella casella precedente

Concludere l'operazione premendo il pulsante "Aggiorna"

4.1 Recupero password

Nella maschera di Login è presente il collegamento ["Hai dimenticato la password ?"](#):

Con un click del mouse sul collegamento, compare l'apposita maschera di ripristino password. Per ripristinare la password è necessario inserire la login dell'utente e l'indirizzo e-mail fornito in precedenza e presente in WebCare. E' attivo un meccanismo di controllo che verifica che l'indirizzo e-mail inserito coincida con quello effettivamente presente negli archivi WebCare:

Premendo il pulsante ["Ripristina Password"](#) il sistema invia una e-mail contenente un messaggio simile a quello dell'immagine che segue :

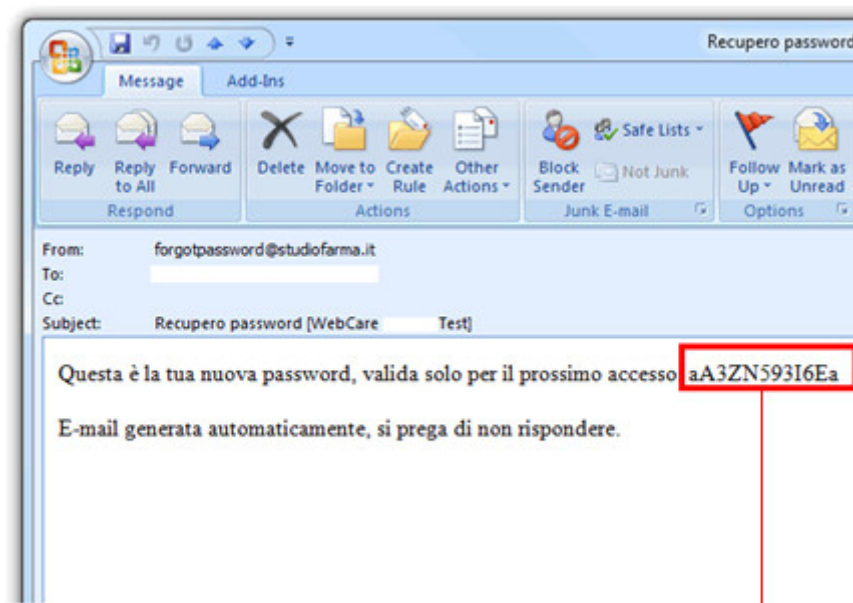

A questo punto è possibile ripetere la procedura di log-in inserendo nel campo "password" la password provvisoria inviata tramite e-mail.

La nuova password provvisoria è valida solo al primo accesso. Premendo il pulsante "Entra" si viene reindirizzati alla pagina di ["Cambio Password"](#).

4.2 Inserimento/Modifica e-mail per il recupero password

E' possibile inserire/modificare autonomamente in WebCare l'indirizzo e-mail per la spedizione della password. Dal menu principale, premere il pulsante "Modifica E-mail":

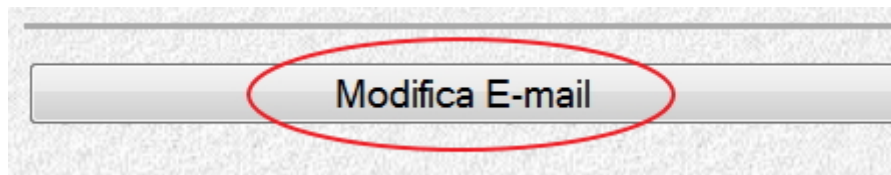

All'interno della maschera "Modifica E-mail" inserire o modificare l'indirizzo e-mail nel campo di testo "Nuova E-Mail".

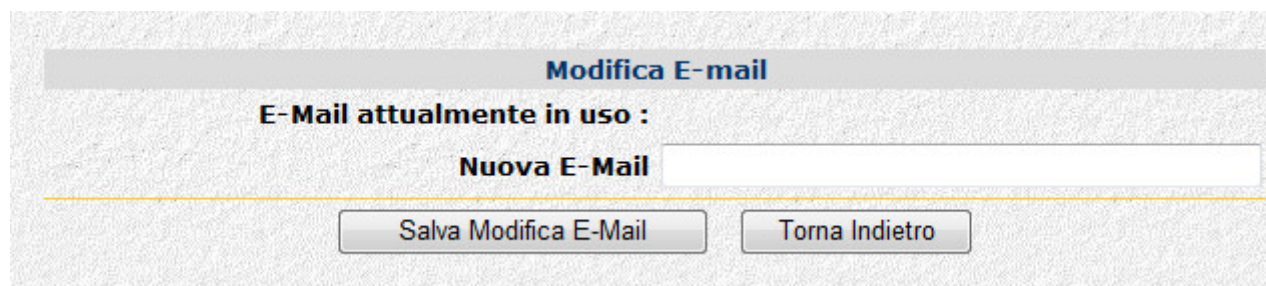
A screenshot of the 'Modifica E-mail' form. The form has a title bar 'Modifica E-mail'. Below it, the text 'E-Mail attualmente in uso :' is displayed. Underneath, the label 'Nuova E-Mail' is followed by a text input field. At the bottom of the form, there are two buttons: 'Salva Modifica E-Mail' and 'Torna Indietro'.

Inserito l'indirizzo e-mail premere il pulsante "Salva Modifica E-Mail". Premendo il pulsante si attiva un controllo di sicurezza che richiede l'inserimento della password di accesso a WebCare:

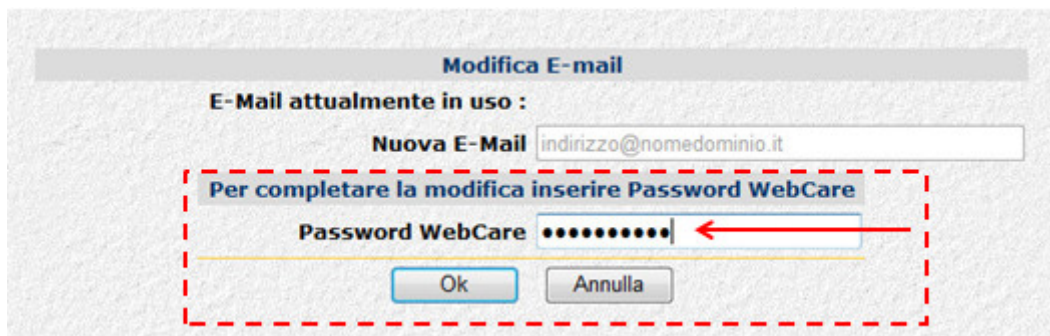

Modifica E-mail

E-Mail attualmente in uso :

Nuova E-Mail

Per completare la modifica inserire Password WebCare

Password WebCare

Ok Annulla

Premere il pulsante "Ok" per passare il controllo di sicurezza.

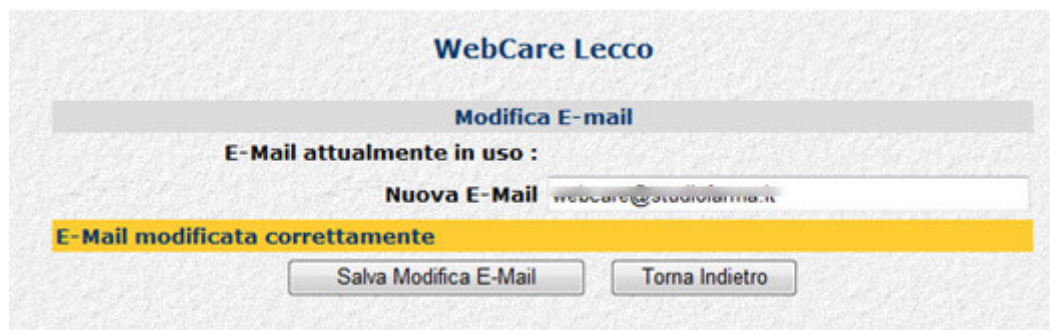

WebCare Lecco

Modifica E-mail

E-Mail attualmente in uso :

Nuova E-Mail

E-Mail modificata correttamente

Salva Modifica E-Mail Torna Indietro

NOTA BENE: il Referente aziendale per i PT web deve ricevere l'informazione del nuovo indirizzo e-mail (importante per avere una puntuale mappatura dei Clinici e per inviare tempestivamente comunicazioni)

5 Gestione Assistiti

Dal menù principale premere su ""Area Assistiti". Premere quindi ""Gestione Assistito". I dati relativi al nuovo assistito da aggiungere nel sistema possono essere recuperati utilizzando i seguenti criteri di ricerca:

Ricerca assistito da inserire per:

Codice Fiscale

Cognome

Nome

Per ottenere un risultato è necessario inserire l'esatto codice fiscale oppure la copia completa Nome e Cognome. Tutti gli assistiti che soddisferanno i criteri di ricerca impostati verranno elencati nel modo seguente:

Distretto	Cognome	Nome	Sesso	Codice Sanitario	Codice Fiscale	Data Nascita	Luogo Nascita	Domicilio	Residenza	Stato Assistito	Aggiungi	Scheda Assistito
01 Pisa	ROSSI	MARIO	M	0A012345678	RSSMRA32T31F671H	01/01/1940	PISA	via garibaldi, 1 56100 PISA (PI)	via garibaldi, 1 56100 PISA (PI)	Attivo	Già inserito	
02 Val d'Era	ROSSI	MARIO	M	06035181681	RSSMRA44C08I232M	08/03/1944	SANTA MARIA A MONTE	VIA Y. GAGARIN,110 56025 PONTEDERA (PI)	VIA Y. GAGARIN,110 56025 PONTEDERA (PI)	Attivo		Non inserito

Ogni riga rappresenta un assistito, ciascuno con i propri dati anagrafici. Il sistema attinge alla banca dati degli assistibili regionali. pertanto, qualora un paziente non fosse presente, il clinico dovrà procedere alla compilazione del piano terapeutico cartaceo.

Se un assistito è già presente nel sistema perché inserito precedentemente, questo verrà contrassegnato in questo modo:

Distretto	Cognome	Nome	Sesso	Codice Sanitario	Codice Fiscale	Data Nascita	Luogo Nascita	Domicilio	Residenza	Stato Assistito	Aggiungi	Scheda Assistito
01 Pisa	ROSSI	MARIO	M	0A012345678	RSSMRA32T31F671H	01/01/1940	PISA	via garibaldi, 1 56100 PISA (PI)	via garibaldi, 1 56100 PISA (PI)	Attivo	Già inserito	

Per accedere alla sua scheda basta cliccare sull'icona in corrispondenza della colonna "Scheda Assistito".

Se un assistito non è mai stato inserito nel sistema, allora si troverà nella seguente situazione:

Distretto	Cognome	Nome	Sesso	Codice Sanitario	Codice Fiscale	Data Nascita	Luogo Nascita	Domicilio	Residenza	Stato Assistito	Aggiungi	Scheda Assistito
02 Val d'Era	ROSSI	MARIO	M	06035181681	RSSMRA44C08I232M	08/03/1944	SANTA MARIA A MONTE	VIA Y. GAGARIN, 110 56025 PONTEDERA (PI)	VIA Y. GAGARIN, 110 56025 PONTEDERA (PI)	Attivo		Non inserito

Per inserirlo nel sistema e creare quindi una nuova scheda assistito, è sufficiente cliccare sull'icona in corrispondenza della colonna "Aggiungi".

Qualora lo Specialista nel compilare il PT web non dovesse trovare l'assistito nell'anagrafica, procederà con la stesura del modello cartaceo di PT, avendo cura di apporre nello stesso la dicitura "assistito non presente in anagrafica" e inviando apposita comunicazione al Referente Aziendale per i Piani Terapeutici web based

6 Creazione del piano terapeutico prodotti DPC

L'inserimento di un prodotto nel piano terapeutico parte dalla selezione della diagnosi:

Diagnosi	Data Diagnosi	Ente Diagnosi	Note Diagnosi
104 - Sindrome di Turner	1 Settembre 2010	- Seleziona -	

Premendo il pulsante "Salva modifiche" la diagnosi viene aggiunta nella scheda:

Diagnosi	Data Diagnosi	Ente Diagnosi	Note Diagnosi
104 - Sindrome di Turner	01/03/1982		
- Seleziona -	1 Settembre 2011	- Seleziona -	

Con l'inserimento della diagnosi, la lista dei prodotti autorizzabili risulterà disponibile:

Piano Terapeutico							
Funzioni	Prodotto	Conf.	Date di riferimento	Quantità autorizzata	Periodo (mesi)	Ripetizioni	Rinnovo autom.
- Seleziona -			27 Dicembre 2011		12	1	<input type="checkbox"/>
- Seleziona -			27 Dicembre 2011		12	1	<input type="checkbox"/>
- Seleziona -			27 Dicembre 2011		12	1	<input type="checkbox"/>

Dalla lista dei prodotti va selezionata una delle voci presenti:

Piano Terapeutico							
Funzioni	Prodotto	Conf.	Date di riferimento				
	(not.) DPC201 - nota aifa 74 maschile (confezioni)		22	Febbraio	2018		

Premere il Pulsante "Salva Modifiche" per confermare l'inserimento ed accedere alla scheda di prescrizione del prodotto.

6.1 NOTA AIFA 74

Queste le diagnosi gestite che permettono la prescrizione di queste molecole:

- 013 - Trattamento dell'infertilità maschile: in maschi con ipogonadismo-ipogonadotropo con livelli di gonadotropine bassi o normali e comunque con FSH non superiore a 8 mUI/ml
- 012 - Trattamento dell'infertilità femminile: in donne di età non superiore ai 45 anni con valore di FSH, al 3° giorno del ciclo, non superiore a 30 mUI/ml
- 014 - Preservazione della fertilità femminile: in donne in età non superiore ai 45 anni affette da patologie neoplastiche che debbano sottoporsi a terapie oncologiche in grado di causare sterilità transitoria o permanente

Ad ogni indicazione terapeutica selezionata corrispondono esclusivamente i farmaci che per tali indicazioni sono autorizzati

Esempio scheda relativa alla diagnosi: ""013 - Trattamento dell'infertilità maschile: in maschi con ipogonadismo-ipogonadotropo con livelli di gonadotropine bassi o normali e comunque con FSH non superiore a 8 mUI/ml"";

Inserimento Prescrizione

Codice ISO
DPC201 - NOTA AIFA 74 MASCHILE

Data Inizio Prescrizione
22/02/2018

Medico Prescrittore
Digitare il medico prescrittore 

Prima Prescrizione
☐ Sì
☐ No

Farmaco

☐ Voglio estendere la scelta di prodotti non in elenco motivando la scelta

Posologia

Calcola **Cancel**

Valore di FSH

Riportare il valore di FSH determinato in data non anteriore a sei mesi dalla data di redazione del piano terapeutico

Conferma

Torna Indietro

Esempio scheda relativa alla diagnosi: ""012 - Trattamento dell'infertilità femminile: in donne di età non superiore ai 45 anni con valore di FSH, al 3° giorno del ciclo, non superiore a 30 mUI/ml"":

Inserimento Prescrizione

Codice ISO
DPC203 - NOTA AIFA 74
FEMMINILE

Data Inizio Prescrizione
22/02/2018

Medico Prescrittore
Digitare il medico prescrittore 

Prima Prescrizione
☐ Sì
☐ No

Farmaco

☐ Voglio estendere la scelta di prodotti non in elenco motivando la scelta

Posologia

Calcola **Cancella**

N° di ciclo

Valore di LH

Valore di FSH

Riportare il valore di FSH determinato in data non anteriore a sei mesi dalla data di redazione del piano terapeutico

Conferma

Torna Indietro

I campi da compilare sono :

1. Data Inizio Prescrizione : Selezionare la data d'inizio del Piano Terapeutico
2. Medico Prescrittore : Selezionare il medico prescrittore
3. Prima Prescrizione : Indicare se si tratta di prima prescrizione (SI) oppure una prosecuzione di cura (NO)
4. Farmaco: Selezionare il prodotto da prescrivere al paziente.
NOTA BENE: Nel caso in cui il farmaco non risulti presente fra le voci proposte, indicare ""Voglio estendere la scelta di prodotti non in elenco motivando la scelta"". Successivamente, aprendo nuovamente il menù dei Farmaci, saranno rese disponibili ulteriori voci. In questo caso sarà necessario motivare la scelta effettuata.
5. Posologia: Inserire in linguaggio naturale la prescrizione desiderata. Premere quindi il pulsante ""Calcola"" in modo che il sistema determini la quantità prescritta.
La frase, per essere considerata valida, dovrà contenere tre elementi: Quantità, frequenza e durata. E' possibile utilizzare anche la grammatura per indicare la quantità, esempio: 150UI alla settimana per un mese, oppure: una fiala al giorni per cinque mesi, oppure: una compressa al mese per due mesi...
6. Altri dati: compilare eventuali altri dati clinici richiesti (ad es. valore FSH, LH, ecc..)

Esempio 1:

Codice ISO
DPC203 - NOTA AIFA 74
FEMMINILE

Data Inizio Prescrizione
22/02/2018

Medico Prescrittore
Delbarba Marco (00001) Endocrinologo Regione Sicilia

Prima Prescrizione
☒ Si
☐ No

Farmaco
032921049 FOSTIMON*10FL 75UI+10F 1ML

Forma farmaceutica	Grammatura	Q.ta per confezione
SOLUZIONE INIETTABILE	75UI	10

☐ Voglio estendere la scelta di prodotti non in elenco motivando la scelta

Posologia
una fiala al giorno per un mese

Calcola Cancell

Q.ta in unità posologiche	Totale confezioni	Durata prescrizione in mesi	Numero confezioni mensile
30	3	1	3

N° di ciclo
1

Valore di LH
1

Valore di FSH
8

Riportare il valore di FSH determinato in data non anteriore a sei mesi dalla data di redazione del piano terapeutico

Conferma Torna Indietro

Esempio 2:

Codice ISO

Data Inizio Prescrizione

Medico Prescrittore

DPC201 - NOTA AIFA 74 MASCHILE
22/02/2018
Delbarba Marco (00001) Endocrinologo Regione Sicilia

Prima Prescrizione

☒ Sì
☐ No

Farmaco

029520184 PUREGON*IM SC 5FL 50UI/0,5ML

Forma farmaceutica	Grammatura	Q.ta per confezione
SOLUZIONE INIETTABILE	50UI	5

☒ Voglio estendere la scelta di prodotti non in elenco motivando la scelta

Motivazione autorizzazione farmaco

motivazione di prova

Posologia

una fiala alla settimana per un mese

Calcola

Cancella

Q.ta in unità posologiche	Totale confezioni	Durata prescrizione in mesi	Numero confezioni mensile
4	0.8	1	0.8

Valore di FSH

5

Riportare il valore di FSH determinato in data non anteriore a sei mesi dalla data di redazione del piano terapeutico

Conferma

Torna Indietro

In caso il sistema rilevi delle incongruenze, o non riesca ad interpretare la prescrizione, avvisa con opportuni messaggi di errore:

Prescrizione

1 siringa al giorno per 7 settimane

La prescrizione inserita non ha una durata multipla di un mese.

Calcola

Cancella

Esempio 2:

Prescrizione

1 ogni 3 settimane

Frase errata

Calcola

Cancella

Tutti i campi riportati sono obbligatori per poter procedere, tramite la pressione del pulsante "Conferma".

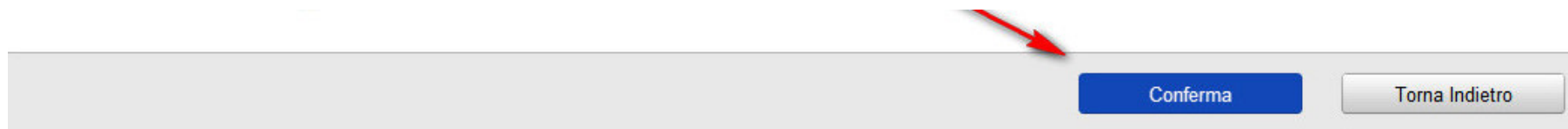

Eventuali errori verranno segnalati con apposito messaggio (quelli indicati sono a titolo di esempio):

Tramite pulsante "Torna Indietro" verranno persi tutti i dati inseriti.

Se invece l'operazione viene eseguita correttamente, il sistema procedere con:

- La determinazione della data di fine validità del Piano Terapeutico
- Il calcolo del fabbisogno mensile per tutto il periodo di validità del Piano Terapeutico, espresso in numero di confezioni /mese (calcolo necessario per la gestione del processo erogativo in farmacia)

Una volta compilata la parte relativa alla prescrizione del prodotto vi troverete nella scheda assistito con la seguente schermata:

Attenzione, piano terapeutico non rigenerato. Premere il pulsante 'Rigenera Piano Terapeutico'.

Piano Terapeutico

FARMACI DPC

M P S stato Attivo tipo esenzione Nessuna nr. esenzione

Funzioni	Prodotto	Conf.	Date di riferimento	Quantità autorizzata	Periodo (mesi)	Ripetizioni	Rinnovo autom.
V E M P A	ISO: DPC001 - ormone somatotropo minsar: 026844199 - gendropin mini 7bf 0,4mg(1,2 produttore:	1 confezione	27 Dicembre 2011 26 Dicembre 2012	4,29	12	12	<input type="checkbox"/>
Quantità media mensile prodotto:				0,00	Valore medio mensile prodotto (*):		0,00
Le quantità autorizzate per il prodotto DPC001 sono state assegnate automaticamente.							
Quantità media mensile categoria:				0,00	Valore medio mensile categoria (**):		0,00
- Selezione -	27 Dicembre 2011		12	1	<input type="checkbox"/>		
- Selezione -	27 Dicembre 2011		12	1	<input type="checkbox"/>		
- Selezione -	27 Dicembre 2011		12	1	<input type="checkbox"/>		

(*) Il valore medio mensile per singolo prodotto è calcolato nel modo seguente: si prendono in considerazione le quantità autorizzate nel dettaglio del piano terapeutico, si sommano, si moltiplicano per il prezzo del prodotto e, infine, il valore viene diviso per il numero di mesi che compongono il piano terapeutico. Nel caso in cui il prezzo corrisponda a un forfait per categoria, il valore medio mensile per prodotto sarà pari a zero.

(**) Il valore medio mensile per categoria è dato dalla somma dei valori medi mensili dei singoli prodotti appartenenti alla categoria.

Ignorare i campi evidenziati, non dovranno essere selezionati poiché non pertinenti con la normativa vigente in Regione

Per completare l'inserimento del prodotto e generare l'effettivo piano è necessario premere il pulsante "Rigenera Piano Terapeutico" presente in basso nella scheda assistito.

QUESTA OPERAZIONE E' FONDAMENTALE PER RENDERE DISPONIBILE IL PIANO TERAPEUTICO ALL'ASSISTITO.

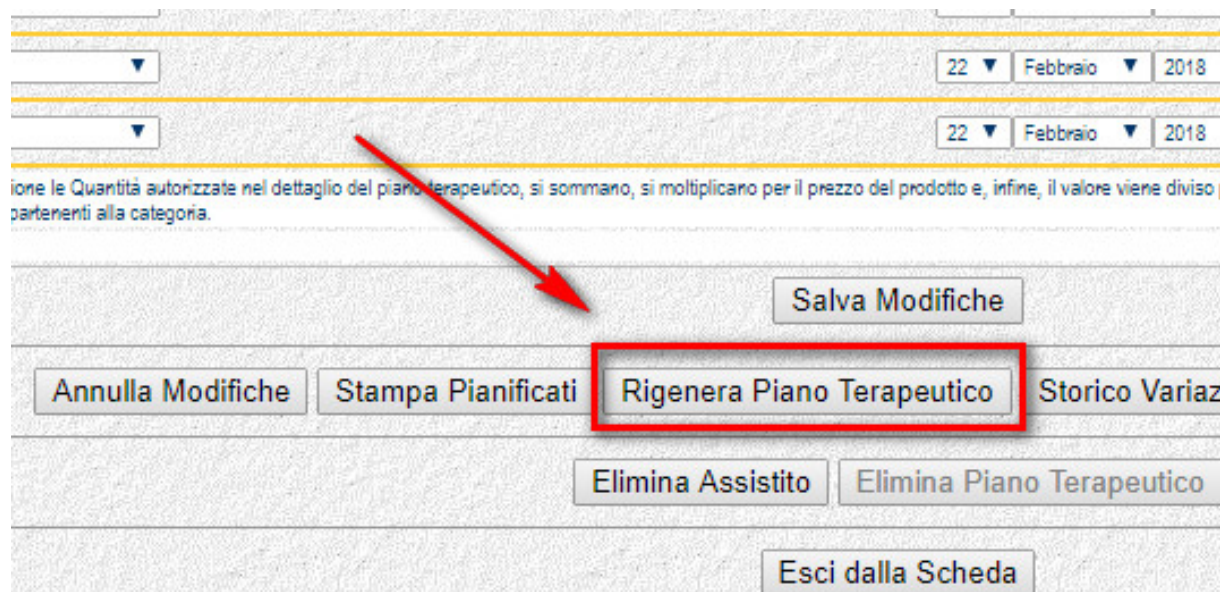

Nella successiva schermata premere il pulsante "Stampa PDF" per scaricare la versione stampabile del documento da consegnare all'assistito.

Al fine di permettere al MMG di effettuare in modo appropriato la prescrizione, fornendo allo stesso le informazioni necessarie al numero di confezioni da prescrivere, in ottemperanza a quanto disposto con la circolare n. 1301 del 15 febbraio 2013, successivamente integrata con la nota prot. n. 35984 del 22 aprile 2013, il medico specialista prescrittore stamperà il file pdf generato dalla stesura del PT web based, consegnando al paziente un numero di copie di PT (con firma e timbro in originale) pari al numero di ricette SSN che occorreranno per la fornitura dei farmaci per tutta la durata del piano. Lo Specialista dovrà altresì riportare su ciascuna copia di PT il numero di confezioni che successivamente dovrà essere trascritto sulla relativa ricetta SSN. Si ribadisce che tale numero deve essere conforme a quanto previsto dalla normativa vigente inerente il modello unico della ricetta SSN.

6.2 ERITROPOIETINE

Queste le diagnosi gestite che permettono la prescrizione di queste molecole:

- 006 - Trattamento dell'anemia (Hb <11 g/dl e suo mantenimento tra 11 e 12 g/dl) associata ad IRC in pazienti ADULTI in trattamento DIALITICO
- 007 - Trattamento dell'anemia (Hb <11 g/dl e suo mantenimento tra 11 e 12 g/dl) associata ad IRC in pazienti ADULTI in trattamento CONSERVATIVO
- 008 - Trattamento dell'anemia (Hb <11 g/dl e suo mantenimento tra 11 e 12 g/dl) associata ad IRC in pazienti PEDIATRICI in trattamento DIALITICO
- 009 - Trattamento dell'anemia (Hb <11 g/dl e suo mantenimento tra 11 e 12 g/dl) associata ad IRC in pazienti PEDIATRICI in trattamento CONSERVATIVO
- 010 - Trattamento dell'anemia (Hb <10 g/dL) in pazienti adulti oncologici che ricevono chemioterapia antitumorale; in caso di Hb <8 mg/dL è indicato il ricorso all'emotrasfusione
- 011 - Trattamento per incrementare la quantità di sangue autologo nell'ambito di programmi di predonazione con le limitazioni previste in scheda tecnica

Ad ogni indicazione terapeutica selezionata corrispondono esclusivamente i farmaci che per tali indicazioni sono autorizzati

Esempio scheda relativa alla diagnosi: ""006 - Trattamento dell'anemia (Hb <11 g/dl e suo mantenimento tra 11 e 12 g/dl) associata ad IRC in pazienti ADULTI in trattamento DIALITICO"";

Inserimento Prescrizione

Codice ISO	Data Inizio Prescrizione	Medico Prescrittore
DPC205 - ERITROPOIETINE	22/02/2018	Digitare il medico prescrittore 

Prima Prescrizione

☐ Sì
☐ No

Farmaco

☐ Voglio estendere la scelta di prodotti non in elenco motivando la scelta

Posologia

Valore emoglobina assistito (g/dl)

I campi da compilare sono :

- (a) Data Inizio Prescrizione : Selezionare la data d'inizio del Piano Terapeutico
- (b) Medico Prescrittore : Selezionare il medico prescrittore
- (c) Prima Prescrizione : Indicare se si tratta di prima prescrizione (SI) oppure una prosecuzione di cura (NO)
- (d) Farmaco: Selezionare il prodotto da prescrivere al paziente.
NOTA BENE: Nel caso in cui il farmaco non risulti presente fra le voci proposte, indicare ""Voglio estendere la scelta di prodotti non in elenco motivando la scelta"". Successivamente, aprendo nuovamente il menù dei Farmaci, saranno rese disponibili ulteriori voci. In questo caso sarà necessario motivare la scelta effettuata.
- (e) Posologia: Inserire in linguaggio naturale la prescrizione desiderata. Premere quindi il pulsante ""Calcola"" in modo che il sistema determini la quantità prescritta.
La frase, per essere considerata valida, dovrà contenere tre elementi: Quantità, frequenza e durata. E' possibile utilizzare anche la grammatura per indicare la quantità, esempio: 150UI alla settimana per un mese, oppure: una fiala al giorni per cinque mesi, oppure: una compressa al mese per due mesi...
- (f) Altri dati: compilare eventuali altri dati clinici richiesti

Esempio 1:

Codice ISO

DPC205 - ERITROPOIETINE

Data Inizio Prescrizione

22/02/2018

Medico Prescrittore

Medici Diego (00002) Ematologo Regione Sicilia

Prima Prescrizione

☒ Sì
 ☐ No

Farmaco

038381442 RETACRIT*1SIR 40000UI 1ML

Forma farmaceutica	Grammatura	Q.ta per confezione
SOLUZIONE INIETTABILE	40000UI	1

☐ Voglio estendere la scelta di prodotti non in elenco motivando la scelta

Posologia

una siringa al giorno per due mesi

Calcola

Cancella

Q.ta in unità posologiche	Totale confezioni	Durata prescrizione in mesi	Numero confezioni mensile
60	60	2	30

Valore emoglobina assistito (g/dl)

8

Conferma

Torna Indietro

Esempio 2:

Codice ISO

DPC205 - ERITROPOIETINE

Data Inizio Prescrizione

22/02/2018

Medico Prescrittore

Medici Diego (00002) Ematologo Regione Sicilia

Prima Prescrizione

☒ Sì
 ☐ No

Farmaco

027015142 EPREX*1SIR 1000UI 0,5ML

Forma farmaceutica	Grammatura	Q.ta per confezione
SOLUZIONE INIETTABILE	1000UI	1

☒ Voglio estendere la scelta di prodotti non in elenco motivando la scelta

Motivazione autorizzazione farmaco

Motivazione di prova

Posologia

quattro siringhe alla settimana per due mesi

Calcola

Cancella

Q.ta in unità posologiche	Totale confezioni	Durata prescrizione in mesi	Numero confezioni mensile
34	34	2	17

Valore emoglobina assistito (g/dl)

8

Conferma

Torna Indietro

In caso il sistema rilevi delle incongruenze, o non riesca ad interpretare la prescrizione, avvisa con opportuni messaggi di errore:

Prescrizione

1 siringa al giorno per 7 settimane

La prescrizione inserita non ha una durata multipla di un mese.

Calcola

Cancella

Esempio 2:

Prescrizione

1 ogni 3 settimane

Frase errata

Calcola

Cancella

Tutti i campi riportati sono obbligatori per poter procedere, tramite la pressione del pulsante "Conferma".

Eventuali errori verranno segnalati con apposito messaggio (quelli indicati sono a titolo di esempio):

Tramite pulsante "Torna Indietro" verranno persi tutti i dati inseriti.

Se invece l'operazione viene eseguita correttamente, il sistema procedere con:

- La determinazione della data di fine validità del Piano Terapeutico
- Il calcolo del fabbisogno mensile per tutto il periodo di validità del Piano Terapeutico, espresso in numero di confezioni /mese (calcolo necessario per la gestione del processo erogativo in farmacia)

Una volta compilata la parte relativa alla prescrizione del prodotto vi troverete nella scheda assistito con la seguente schermata:

Attenzione, piano terapeutico non rigenerato. Premere il pulsante 'Rigenera Piano Terapeutico'.

Piano Terapeutico

FARMACI DPC

M P S stato Attivo tipo esenzione Nessuna nr. esenzione

Funzioni	Prodotto	Conf.	Date di riferimento	Quantità autorizzata	Periodo (mesi)	Ripetizioni	Rinnovo autom.
V E M P A	ISO: DPC001 - ormone somatotropo minsar: 026844199 - genotropin mini 7bf 0,4mg(1,2 produttore:	1 confezione	27 Dicembre 2011 26 Dicembre 2012	4,29	12	12	<input type="checkbox"/>
Quantità media mensile prodotto:				0,00	Valore medio mensile prodotto (*):		0,00
Le quantità autorizzate per il prodotto DPC001 sono state assegnate automaticamente.							
Quantità media mensile categoria:				0,00	Valore medio mensile categoria (**):		0,00
- Selezione -	27	Dicembre	2011	<input type="text"/>	12	1	<input type="checkbox"/>
- Selezione -	27	Dicembre	2011	<input type="text"/>	12	1	<input type="checkbox"/>
- Selezione -	27	Dicembre	2011	<input type="text"/>	12	1	<input type="checkbox"/>

(*) Il valore medio mensile per singolo prodotto è calcolato nel modo seguente: si prendono in considerazione le quantità autorizzate nel dettaglio del piano terapeutico, si sommano, si moltiplicano per il prezzo del prodotto e, infine, il valore viene diviso per il numero di mesi che compongono il piano terapeutico. Nel caso in cui il prezzo corrisponda a un forfait per categoria, il valore medio mensile per prodotto sarà pari a zero.

(**) Il valore medio mensile per categoria è dato dalla somma dei valori medi mensili dei singoli prodotti appartenenti alla categoria.

Ignorare i campi evidenziati, non dovranno essere selezionati poiché non pertinenti con la normativa vigente in Regione

Per completare l'inserimento del prodotto e generare l'effettivo piano è necessario premere il pulsante "Rigenera Piano Terapeutico" presente in basso nella scheda assistito.

QUESTA OPERAZIONE E' FONDAMENTALE PER RENDERE DISPONIBILE IL PIANO TERAPEUTICO ALL'ASSISTITO.

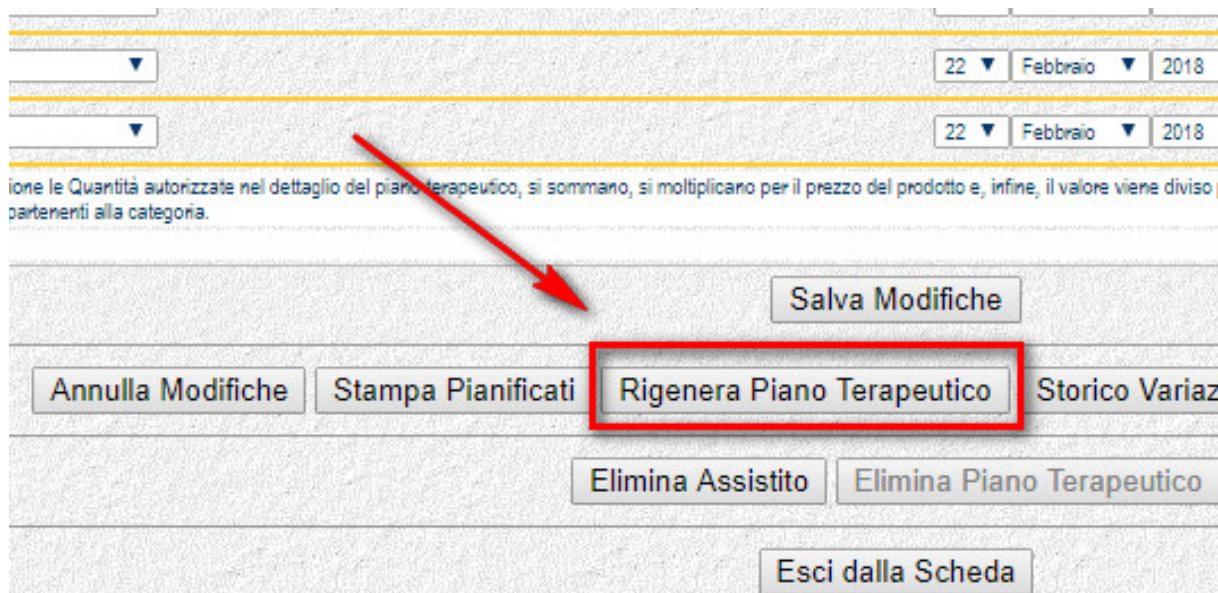

Nella successiva schermata premere il pulsante "Stampa PDF" per scaricare la versione stampabile del documento da consegnare all'assistito.

Al fine di permettere al MMG di effettuare in modo appropriato la prescrizione, fornendo allo stesso le informazioni necessarie al numero di confezioni da prescrivere, in ottemperanza a quanto disposto con la circolare n. 1301 del 15 febbraio 2013, successivamente integrata con la nota prot. n. 35984 del 22 aprile 2013, il medico specialista prescrittore stamperà il file pdf generato dalla stesura del PT web based, consegnando al paziente un numero di copie di PT (con firma e timbro in originale) pari al numero di ricette SSN che occorreranno per la fornitura dei farmaci per tutta la durata del piano. Lo Specialista dovrà altresì riportare su ciascuna copia di PT il numero di confezioni che successivamente dovrà essere trascritto sulla relativa ricetta SSN. Si ribadisce che tale numero deve essere conforme a quanto previsto dalla normativa vigente inerente il modello unico della ricetta SSN.

6.3 FATTORI DI CRESCITA GRANULOCITARI - GCSF

Queste le diagnosi gestite che permettono la prescrizione di queste molecole:

- 001 - Trattamento della neutropenia febbrile da chemioterapia
- 002 - Trapianto di midollo osseo
- 003 - Mobilizzazione di cellule staminali periferiche
- 004 - Neutropenia congenita
- 005 - Neutropenia HIV correlata o correlata ai farmaci antiretrovirali in pazienti pluritrattati che necessitano di farmaci ad azione neutropenizzante

Ad ogni indicazione terapeutica selezionata corrispondono esclusivamente i farmaci che per tali indicazioni sono autorizzati

Esempio scheda relativa alla diagnosi: ""001 - Trattamento della neutropenia febbrile da chemioterapia"":

Inserimento Prescrizione

Codice ISO DPC202 - FATTORI DI CRESCITA GRANULOCITARI	Data Inizio Prescrizione 22/02/2018	Medico Prescrittore Digitare il medico prescrittore 
--	---	---

Prima Prescrizione
☐ Sì
☐ No

Farmaco

☐ Voglio estendere la scelta di prodotti non in elenco motivando la scelta

Posologia

Calcola

Cancella

Conferma

Torna Indietro

I campi da compilare sono :

- i. Data Inizio Prescrizione : Selezionare la data d'inizio del Piano Terapeutico
- ii. Medico Prescrittore : Selezionare il medico prescrittore
- iii. Prima Prescrizione : Indicare se si tratta di prima prescrizione (SI) oppure una prosecuzione di cura (NO)
- iv. Farmaco: Selezionare il prodotto da prescrivere al paziente.
NOTA BENE: Nel caso in cui il farmaco non risulti presente fra le voci proposte, indicare ""Voglio estendere la scelta di prodotti non in elenco motivando la scelta"". Successivamente, aprendo nuovamente il menù dei Farmaci, saranno rese disponibili ulteriori voci. In questo caso sarà necessario motivare la scelta effettuata.
- v. Posologia: Inserire in linguaggio naturale la prescrizione desiderata. Premere quindi il pulsante ""Calcola"" in modo che il sistema determini la quantità prescritta.
La frase, per essere considerata valida, dovrà contenere tre elementi: Quantità, frequenza e durata. E' possibile utilizzare anche la grammatura per indicare la quantità, esempio: 150UI alla settimana per un mese, oppure: una fiala al giorni per cinque mesi, oppure: una compressa al mese per due mesi...

Esempio 1:

Codice ISO
DPC202 - FATTORI DI CRESCITA
GRANULOCITARI

Data Inizio Prescrizione
22/02/2018

Medico Prescrittore
Gnutti Simona (00003) Immunologo Regione Sicilia

Prima Prescrizione
☒ Sì
☐ No

Farmaco
043615057 ACCOFIL*1SIR 30MU 0,5ML+AGO

Forma farmaceutica	Grammatura	Q.ta per confezione
SOLUZIONE INIETTABILE	30000000UI	1

☐ Voglio estendere la scelta di prodotti non in elenco motivando la scelta

Posologia
una siringa al giorno per sei mesi

Q.ta in unità posologiche	Totale confezioni	Durata prescrizione in mesi	Numero confezioni mensile
180	180	6	30

Esempio 2:

Codice ISO
DPC202 - FATTORI DI CRESCITA
GRANULOCITARI

Data Inizio Prescrizione
22/02/2018

Medico Prescrittore
Gnutti Simona (00003) Immunologo Regione Sicilia

Prima Prescrizione
☒ Sì
☐ No

Farmaco
027772096 GRANULOKINE*1SIR 30MU 0,5ML

Forma farmaceutica	Grammatura	Q.ta per confezione
SOLUZIONE INIETTABILE	30000000UI	1

☒ Voglio estendere la scelta di prodotti non in elenco motivando la scelta

Motivazione autorizzazione farmaco
Motivazione di prova

Posologia
due siringhe al mese per sei mesi

Calcola Cancia

Q.ta in unità posologiche	Totale confezioni	Durata prescrizione in mesi	Numero confezioni mensile
12	12	6	2

Conferma Torna Indietro

In caso il sistema rilevi delle incongruenze, o non riesca ad interpretare la prescrizione, avvisa con opportuni messaggi di errore:

Prescrizione

1 siringa al giorno per 7 settimane

La prescrizione inserita non ha una durata multipla di un mese.

Calcola

Cancella

Esempio 2:

Prescrizione

1 ogni 3 settimane

Frase errata

Calcola

Cancella

Tutti i campi riportati sono obbligatori per poter procedere, tramite la pressione del pulsante "Conferma".

Eventuali errori verranno segnalati con apposito messaggio (quelli indicati sono a titolo di esempio):

Tramite pulsante "Torna Indietro" verranno persi tutti i dati inseriti.

Se invece l'operazione viene eseguita correttamente, il sistema procedere con:

- La determinazione della data di fine validità del Piano Terapeutico
- Il calcolo del fabbisogno mensile per tutto il periodo di validità del Piano Terapeutico, espresso in numero di confezioni /mese (calcolo necessario per la gestione del processo erogativo in farmacia)

Una volta compilata la parte relativa alla prescrizione del prodotto vi troverete nella scheda assistito con la seguente schermata:

Attenzione, piano terapeutico non rigenerato. Premere il pulsante 'Rigenera Piano Terapeutico'.

Piano Terapeutico

FARMACI DPC

M P S stato Attivo tipo esenzione Nessuna nr. esenzione Rinnovo Pianifica

Funzioni	Prodotto	Conf.	Date di riferimento	Quantità autorizzata	Periodo (mesi)	Ripetizioni	Rinnovo autom.
V E M P A	ISO: DPC001 - ormone somatotropo mirsan: 026844199 - genotropin mini 7ibt 0,4mg/1,2 produttore:	1 confezione	27 Dicembre 2011 26 Dicembre 2012	4,29	12	12	<input type="checkbox"/>
Quantità media mensile prodotto:				0,00	Valore medio mensile prodotto (*):		0,00

Le quantità autorizzate per il prodotto DPC001 sono state assegnate automaticamente.

Quantità media mensile categoria:				0,00	Valore medio mensile categoria (**):		0,00
-Seleziona-	27	Dicembre	2011	<input type="text"/>	12	1	<input type="checkbox"/>
-Seleziona-	27	Dicembre	2011	<input type="text"/>	12	1	<input type="checkbox"/>
-Seleziona-	27	Dicembre	2011	<input type="text"/>	12	1	<input type="checkbox"/>

(*) Il valore medio mensile per singolo prodotto è calcolato nel modo seguente: si prendendo in considerazione le quantità autorizzate nel dettaglio del piano terapeutico, si sommano, si moltiplicano per il prezzo del prodotto e, infine, il valore viene diviso per il numero di mesi che compongono il piano terapeutico. Nel caso in cui il prezzo corrisponda a un forfait per categoria, il valore medio mensile per prodotto sarà pari a zero.

(**) Il valore medio mensile per categoria è dato dalla somma dei valori medi mensili dei singoli prodotti appartenenti alla categoria.

Ignorare i campi evidenziati, non dovranno essere selezionati poiché non pertinenti con la normativa vigente in Regione

Per completare l'inserimento del prodotto e generare l'effettivo piano è necessario premere il pulsante "Rigenera Piano Terapeutico" presente in basso nella scheda assistito.

QUESTA OPERAZIONE E' FONDAMENTALE PER RENDERE DISPONIBILE IL PIANO TERAPEUTICO ALL'ASSISTITO.

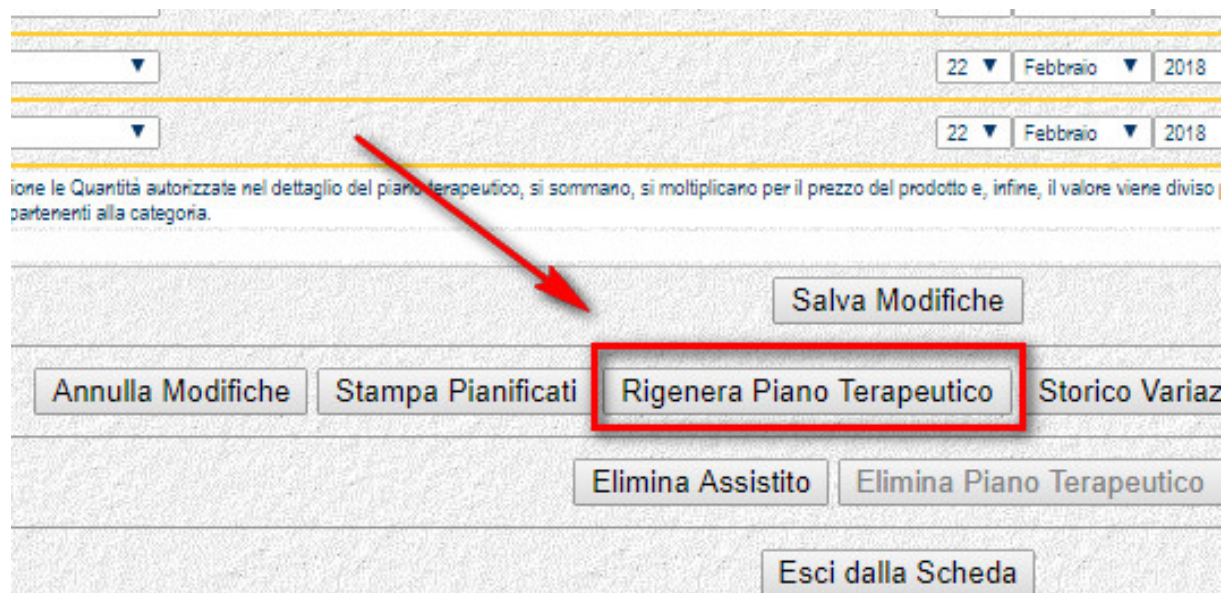

Nella successiva schermata premere il pulsante "Stampa PDF" per scaricare la versione stampabile del documento da consegnare all'assistito.

Al fine di permettere al MMG di effettuare in modo appropriato la prescrizione, fornendo allo stesso le informazioni necessarie al numero di confezioni da prescrivere, in ottemperanza a quanto disposto con la circolare n. 1301 del 15 febbraio 2013, successivamente integrata con la nota prot. n. 35984 del 22 aprile 2013, il medico specialista prescrittore stamperà il file pdf generato dalla stesura del PT web based, consegnando al paziente un numero di copie di PT (con firma e timbro in originale) pari al numero di ricette SSN che occorreranno per la fornitura dei farmaci per tutta la durata del piano. Lo Specialista dovrà altresì riportare su ciascuna copia di PT il numero di confezioni che successivamente dovrà essere trascritto sulla relativa ricetta SSN. Si ribadisce che tale numero deve essere conforme a quanto previsto dalla normativa vigente inerente il modello unico della ricetta SSN.

7 Funzioni per la gestione del piano terapeutico prodotti DPC

Una volta che il piano terapeutico è stato creato, è possibile eseguire degli interventi di modifica qualora se ne presenti al necessità. Le operazioni consentite sono le seguenti.

Interruzione Piano Terapeutico - è sempre possibile interrompere il Piano Terapeutico utilizzando il pulsante "E":

Consultazione storico variazioni - Per ogni prodotto è possibile verificare tutte le operazioni eseguite premo il pulsante "V":

Ogni modifica apportata al piano viene registrata dal sistema:

Storico variazioni									
 Mario Rossi C.F. ENI1234567897895									
CATEGORIA	PRODOTTO	DATA INIZIO PT	PERIODO IN MESI	RIPETIZIONI	QTA AUTORIZZATA	RINNOVO AUTOMATICO	TIPO MODIFICA	UTENTE	DATA/ORA MODIFICA
FATTORI DI CRESCITA GRANULOCITARI	DPC202 - 043615057 - ACCOFIL*1SIR 30MU 0,5ML+AGO	22/02/2018	1	6	30	No	Modifica	Diego Medici (dmedici)	22/02/2018 12:37:08
FATTORI DI CRESCITA GRANULOCITARI	DPC202 - 043615057 - ACCOFIL*1SIR 30MU 0,5ML+AGO						Inserimento dati clinici	Diego Medici (dmedici)	22/02/2018 12:36:57
FATTORI DI CRESCITA GRANULOCITARI	DPC202 - 043615057 - ACCOFIL*1SIR 30MU 0,5ML+AGO						Inserimento prescrizione medica	Diego Medici (dmedici)	22/02/2018 12:36:57

Premendo sulla singola riga sarà possibile consultare il relativo dettaglio:

Dettaglio storico

Utente	Data variazione	Tipo operazione
Diego Medici (dmedici)	22/02/2018 12:37:08	Modifica

Piano Terapeutico:

Categoria	Stato Categoria	Codice ISO
FATTORI DI CRESCITA GRANULOCITARI	Attivo	DPC202 - FATTORI DI CRESCITA GRANULOCITARI
Codice Prodotto Asl	Prodotto	
	043615057 - ACCOFIL*1SIR 30MU 0,5ML+AGO	
Data inizio piano	Data fine piano	Numero ripetizioni
22/02/2018	21/08/2018	6
Lunghezza periodo (mesi)	Quantita (confezioni)	Rinnovo automatico
1	30	No
Numero esenzione	Codice esenzione	Giustificazione autorizzazione piano
Giustificazione autorizzazione categoria		

Piano terapeutico del prodotto - il Piano Terapeutico è consultabile premendo il pulsante "P":

Da qui sarà sempre possibile recuperare il relativo PDF .

Modifica Piano Terapeutico Tramite pulsante ""A" presente su ogni singolo Piano Terapeutico:

Funzioni	Prodotto
V E M F A	ISO: DPC203 - nota aifa 74 femminile minsar: 043364088 - bemfol*sc 5pen 150ui/0,25ml+a produttore:

sarà possibile effettuare, in qualunque momento, modifiche per questi campi:

- Medico Prescrittore
- Eventuale Motivazione inserita
- Posologia
- Eventuali valori compilati nei relativi dati clinici (es. valore FSH, LH, ecc..)

anche successivamente all'erogazione del farmaco.

NON sarà invece possibile modificare:

- Data inizio Piano Terapeutico
- Prima Prescrizione SI-NO
- Farmaco indicato

Rinnovo Piano terapeutico Il rinnovo di un piano scaduto può essere fatto dal pulsante "Rinnovo" disponibile in corrispondenza dell'intestazione:

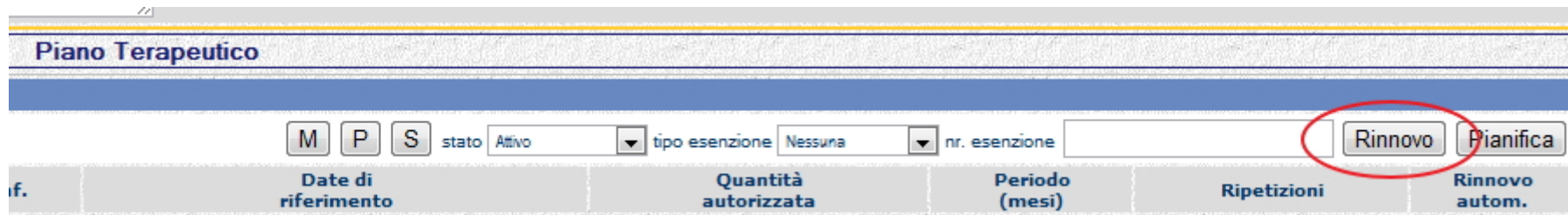

Premendo questo pulsante sarà possibile rinnovare il Piano Terapeutico effettuando eventuali modifiche, se necessario, alle informazioni precedentemente compilate.