

**PERCORSO DI CURA
DELL'EPILESSIA FARMACO
RESISTENTE:
ESPERIENZE A CONFRONTO**

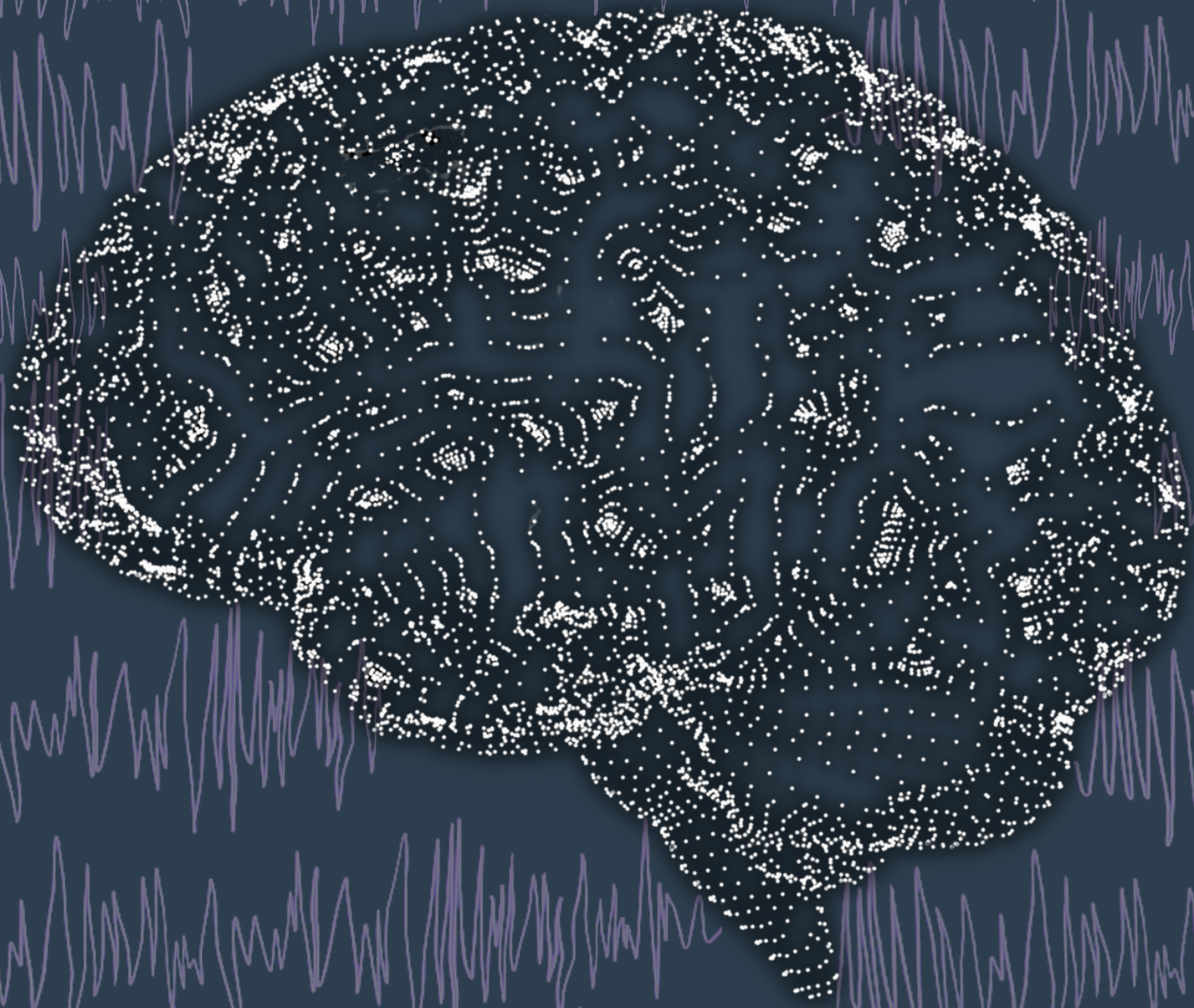

**Palermo, Palazzo Steri
1 ottobre 2022**

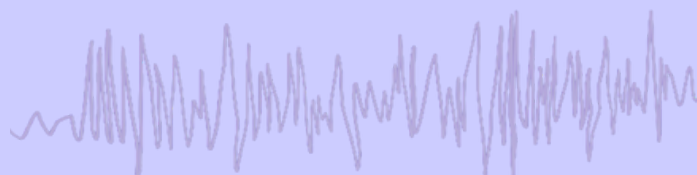

L'evento è stato accreditato presso il Programma Nazionale di Educazione Continua in Medicina del Ministero della Salute dal provider Maya Idee Sud Srl con ID 449 – 358109.

Obiettivo formativo: Linee guida – protocolli – procedure

Sono stati assegnati n. 6 crediti formativi ECM per le seguenti professioni sanitarie: Medici Chirurghi (discipline accreditate: Neurologia, neurochirurgia, neuropsichiatria infantile, neuroradiologia, neurofisiologia, pediatria, medicina generale (Medici di base) e Anatomopatologi.

Per ottenere i crediti ECM è necessario:

- compilare in ogni sua parte e correttamente la scheda di iscrizione partecipanti;
- compilare il questionario di apprendimento e la scheda di valutazione della qualità percepita forniti in sede congressuale;
- partecipare nella misura del 90% ai lavori scientifici per i quali si richiede l'accreditamento;
- rispondere correttamente ad almeno il 75% dei quesiti del questionario di apprendimento ECM.

SEGRETERIA ORGANIZZATIV

FAM EVENTI SOC. COOP.

via Maggiore Toselli, 12 90143 Palermo

P.IVA/C.F.: 07021150821

segreteria@fam-eventi.it

ISCRIZIONI

Per iscriversi all'evento è necessario versare la quota di € 100,00 + iva e registrarsi seguendo questo link: <https://forms.gle/btUB1jW8Z497vrVa8>.

L'iscrizione all'evento dà diritto all'ottenimento dei crediti ECM.

Per ricevere assistenza per effettuare l'iscrizione è possibile inviare una mail a info@fam-eventi.it

L'epilessia è una malattia neurologica cronica che colpisce oltre 65 milioni di persone in tutto il mondo. In Sicilia circa l'1% della popolazione soffre di epilessia, dato che raddoppia in età pediatrica.

Sebbene lo sviluppo di nuovi farmaci antiepilettici sia in costante evoluzione, circa il 30 % dei pazienti affetti da epilessia focale con crisi parziali con e senza secondaria generalizzazione risulta ancora senza un completo controllo delle crisi (farmaco resistenti).

La presa in carico, da parte di un team multidisciplinare, di questi pazienti rappresenta il gold standard per poter offrire loro un percorso di cura integrato. La centralità del paziente, in carico ad un centro di epilessia, rappresenta il fattore determinante al fine di valutare la possibilità di trattare chirurgicamente l'epilessia.

L'obiettivo di questo convegno è di fornire un aggiornamento sui percorsi diagnostici e sulle nuove strategie terapeutiche dell'epilessia. Questo convegno sarà anche l'occasione per presentare le nuove forme di sinergie scientifiche tra l'ARNAS Civico e l'Università degli Studi di Palermo, segnatamente il Dipartimento di Biomedicina, Neuroscienze e Diagnostica avanzata.

Responsabile Scientifico

Giovanni Tringali

Comitato Scientifico

Giovanni Tringali

Gabriele Costantino

Francesco Cappello

Antonino Odierna Contino

Leila Zummo

Salvatore Cottone

FACULTY

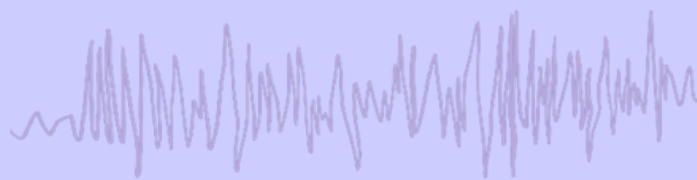

Barbagallo Giuseppe, **Catania**
Blümcke Ingmar, **Germania**
Broggi Giovanni, **Milano**
Cappello Francesco, **Palermo**
Cardinale Francesco, **Milano**
Cottone Salvatore, **Palermo**
Craparo Giuseppe, **Palermo**
de Curtis Marco, **Milano**
Esposito Vincenzo, **Roma**
Franzini Angelo, **Milano**
Gagliardo Cesare, **Palermo**
Giordano Flavio, **Firenze**
Gnatkovsky Vadym, **Bonn**
Iacopino Gerardo, **Palermo**
Marras Carlo Efisio, **Roma**
McEvoy Andrew, **Londra**
Midiri Massimo, **Palermo**
Requirez Salvatore, **Palermo**
Rizzi Michele, **Milano**
Tomasello Francesco, **Palermo**
Tringali Giovanni, **Palermo**
Tumbiolo Silvana, **Palermo**
Villani Flavio Silvano, **Genova**
Zanello Marc, **Francia**
Zummo Leila, **Palermo**



PROGRAMMA

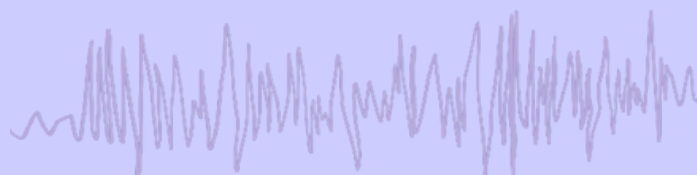

08:30 Saluti di benvenuto delle autorità

09:00 Introduzione ai lavori scientifici **Giovanni Tringali**

SESSIONE I

Moderatori: **Gerardo Iacopino, Francesco Tomasello**

09:10 L'epilessia in Sicilia **Salvatore Requirez**

09:25 Storia della chirurgia dell'epilessia in Italia **Giovanni Broggi**

09:45 Screening pre-chirurgico **Flavio Villani**

10:10 Imaging in epilessia **Giuseppe Craparo**

10:30 Pathology of cortical malformation **Ingmar Blümcke**

11:00 Tecniche chirurgiche in epilessia **Vincenzo Esposito**

11:30 Planning in chirurgia dell'epilessia **Francesco Cardinale**

12:00 Discussione

12:30 Lunch

SESSIONE II

Moderatori: **Silvana Tumbiolo, Giuseppe Barbagallo**

13:30 L'esperienza del St.Anne di Parigi **Marc Zanello**

13:50 L'esperienza della Fondazione IRCCS Istituto Neurologico Carlo Besta **Michele Rizzi**

14:10 Epilessia lesionale pediatrica **Carlo Marras**

14:30 Tecniche disconnetive pediatriche **Flavio Giordano**

14:50 Epilepsy at Queen Square **Andrew McEvoy**

SESSIONE III

Moderatori: **Salvatore Cottone, Francesco Cappello**

15:20 Ricerca in epilessia epiletto-genesi **Marco de Curtis**

15:40 Seizure prediction **Vadym Gnatkovsky**

PROGRAMMA

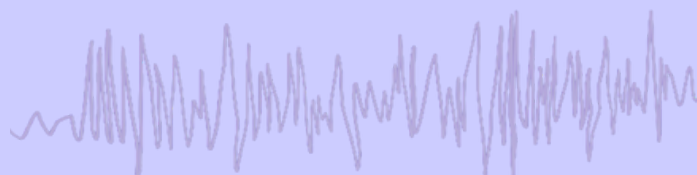

- 16:00 Target non convenzionali e neuro modulazione **Angelo Franzini**
- 16:20 Nuove frontiere da esplorare in epilessia **Cesare Gagliardo, Massimo Midiri**
- 16:40 La costituzione del centro epilessia a Palermo **Leila Zummo**
- 17:00 Test Ecm e chiusura dei lavori

E' STATO RICHIESTO IL PATROCINIO A

Presidenza della Regione Siciliana
Assessorato alla Sanità, Regione Siciliana
Ordine dei Medici di Palermo
Comune di Palermo
Università degli studi di Palermo
ARNAS Civico Di Cristina Benfratelli
Ordine dei Medici della Provincia di Palermo
LICE
SINCH



con il contributo non
condizionante di

GM

cambiamento al
servizio della salute